

Potentiaalintasauskiskot

Potentiaalintasauskiskoja käytetään kiinteistön sähkönjakelujärjestelmässä sähkölaitteiden ja kiinteistön muiden johtavien osien potentiaalintasausjohtimien yhdistämiseen. Potentiaalintasauskisko yhdistää esimerkiksi maadoitusjohtimet, sähköjärjestelmän metalliosat, metalliputket (vesi-, kaas- ja lämmitysputket) sekä muut johtavat rakenteet maadoitus- ja potentiaalintasausjärjestelmään.

1904702

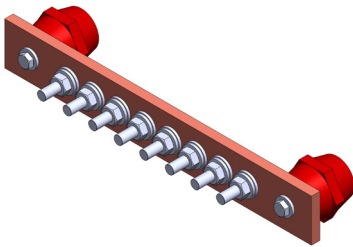

1904706

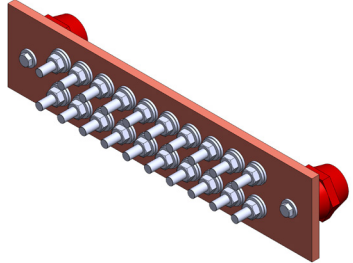

Valmis kokoonpano sisältää:

- Pinnottamaton kuparikisko
- Tukieristimet
- M10 -pultit tarvikkeineen maadoitusjohtimien liityntämäärien mukaisesti

Valmiiksi varusteltu potentiaalintasauskisko on täysin asennusvalmis.

| Snro | Tuotemerkki | Liitynnät | Cu-kiskon mitat, mm | | |
|-----------|-------------|-----------|---------------------|-------|------|
| | | | Lev. | Kork. | Syv. |
| * 1904700 | MEB50-4 | 4 x M10 | 50 | 10 | 240 |
| * 1904701 | MEB50-6 | 6 x M10 | 50 | 10 | 300 |
| * 1904702 | MEB50-8 | 8 x M10 | 50 | 10 | 360 |
| * 1904703 | MEB50-10 | 10 x M10 | 50 | 10 | 420 |
| * 1904704 | MEB50-12 | 12 x M10 | 50 | 10 | 480 |
| * 1904705 | MEB100-14 | 14 x M10 | 100 | 10 | 330 |
| * 1904706 | MEB100-20 | 20 x M10 | 100 | 10 | 420 |
| * 1904707 | MEB100-26 | 26 x M10 | 100 | 10 | 510 |
| * 1904708 | MEB100-32 | 32 x M10 | 100 | 10 | 600 |
| * 1904709 | MEB100-38 | 38 x M10 | 100 | 10 | 690 |
| * 1904710 | MEB100-44 | 44 x M10 | 100 | 10 | 780 |
| * 1904711 | MEB100-50 | 50 x M10 | 100 | 10 | 870 |
| * 1904712 | MEB100-56 | 56 x M10 | 100 | 10 | 960 |